



MINISTÈRE
CHARGÉ
DES TRANSPORTS

Liberté
Égalité
Fraternité

La Région
Grand Est

DOSSIER DE PRESSE



RN4

Réfection de chaussée et réparation d'un pont
entre Void-Vacon et Pagny-sur-Meuse (55)

du vendredi 11 avril au vendredi 14 novembre 2025

Région Grand Est
BP 91006 - 1 Place Adrien Zeller
67070 Strasbourg
Tél. : 33 (0) 3 88 15 68 67
www.grandest.fr

Direction Interdépartementale des Routes Est
BP 82120 - 10 et 16 promenade des Canaux
54021 Nancy cedex
Tél. : 33 (0) 3 83 50 96 00
www.dir-est.fr



SOMMAIRE



I - Des travaux indispensables

II - Description des travaux

III - Annexe – Présentation de la DIR Est

COMMUNIQUÉ DE PRESSE

Nancy, le 2 avril 2025

La Région Grand Est investit pour vous :

RN4 - Travaux de chaussée et réfection du pont de la Croix Pêcheur entre Void-Vacon et Pagny-sur-Meuse (55)

Afin d'améliorer la sécurité et la qualité des infrastructures routières, des travaux de réfections de chaussée et d'un pont seront réalisés entre Void-Vacon et Pagny-sur-Meuse (55) **du vendredi 11 avril au vendredi 14 novembre 2025**, pour un coût global de 2,5 M€ financés par la Région Grand Est.

Ces travaux sont conduits par la Direction Interdépartementale des Routes Est, placée sous responsabilité de la Région Grand Est, qui, depuis le 1^{er} janvier 2025, apporte les moyens nécessaires pour rendre cet axe plus sûr et mieux adapté aux besoins des habitants comme des entreprises.

Ces travaux se dérouleront en deux phases distinctes :

- **du 11 avril au 16 mai 2025** → **réfection de chaussée dans le sens Nancy > Paris**

La circulation dans le sens Nancy > Paris sera basculée sur le sens opposé, les bretelles de sortie et d'entrée de Troussey et Void-Vacon seront fermées.

- **du 9 juin au 14 novembre 2025** → **réfection du Pont de la Croix Pêcheur**, situé entre les communes de Troussey et de Void-Vacon (55) dans le sens Paris > Nancy.

La circulation dans le sens Paris > Nancy sera basculée sur le sens opposé.

Sur la RN4 à chaque phase des travaux, les usagers des deux sens circuleront sur une seule voie, afin de garantir la sécurité des usagers et des intervenants. Une limitation de vitesse sera également instaurée.

Pour une route et un chantier plus sûrs, nous remercions les conducteurs de leur patience.
Nous leur recommandons la plus grande prudence en modérant leur vitesse
et en respectant la signalisation de chantier.
Ensemble, protégeons les hommes et les femmes qui travaillent sur ce chantier.

Contact presse :
Bureau Management et Communication
communication.dir-est@developpement-durable.gouv.fr
Tél : 06 19 18 05 57 / 06 61 85 18 66

I – Des travaux indispensables

La RN4 est un axe routier important reliant Paris à Strasbourg.

Sur la section concernée par ces travaux, la RN4 accueille un trafic d'environ 21 000 véhicules/jour avec un taux important de poids-lourds de l'ordre de 28 %.

La RN4 située entre les communes de Void-Vacon et Pagny-sur-Meuse est dégradée et nécessite des travaux de réhabilitation de chaussée.

Le pont de la Croix Pêcheur permet à la RN4 de franchir le canal de la Marne au Rhin sur la commune de Void-Vacon (55), dans le sens Paris > Nancy.

Mis en service en 1951, il souffre de multiples pathologies :

- des joints de chaussées dégradés,
- un système d'étanchéité ne remplissant plus ses fonctions,
- des appareils d'appui hors service,
- des poutres métalliques corrodées,
- des dispositifs de sécurité qui ne sont plus conformes aux normes actuelles.

Ces travaux seront effectués pour un coût global de 2,5 M€ (1,6 M€ pour les travaux de réparation du pont et 0,9 M€ pour les travaux de réhabilitation de la chaussée), financés par la Région Grand Est.

Exemple de dégradations

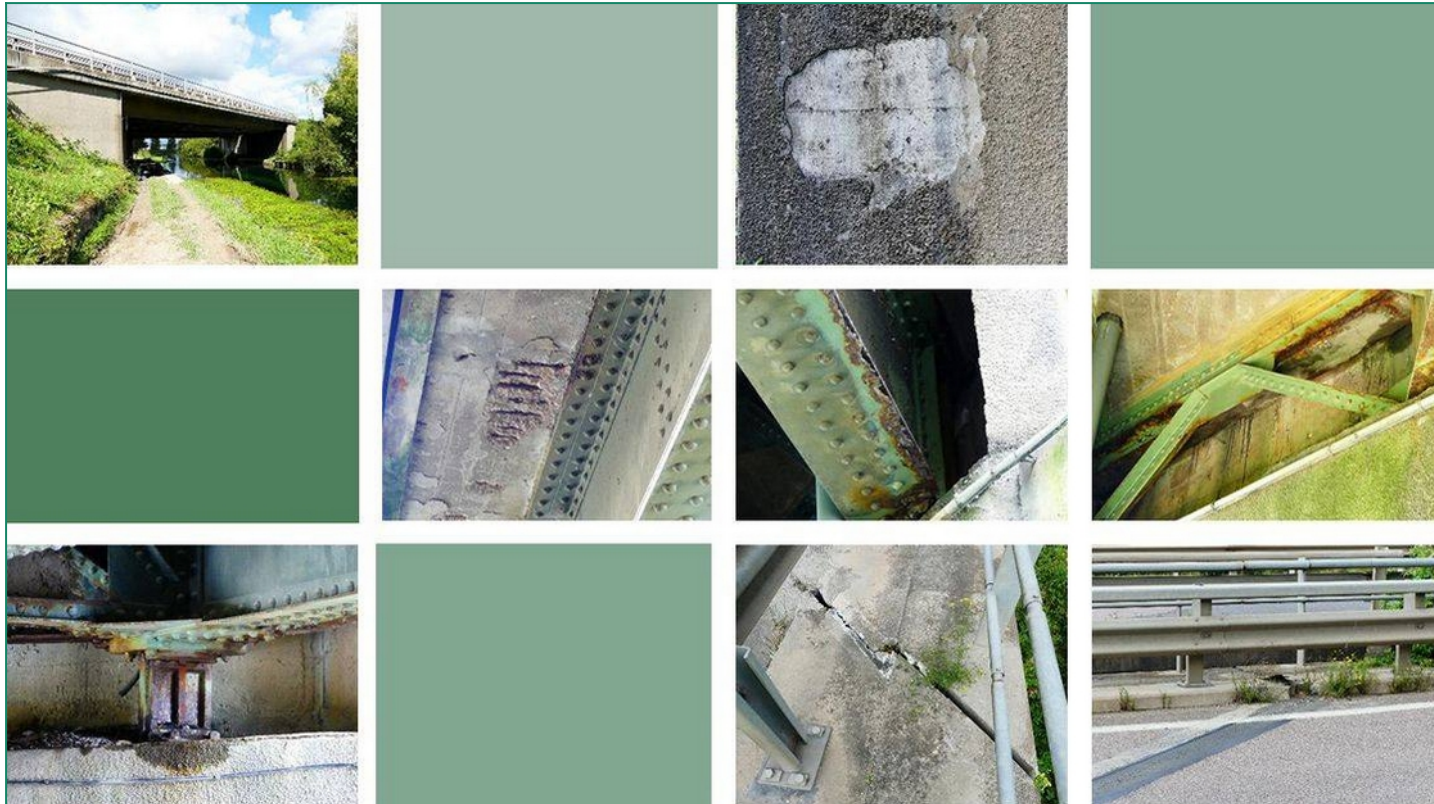

II – Description des travaux

La campagne de travaux comprend :

- Une première phase de réhabilitation de chaussée entre Void-Vacon et Pagny-sur-Meuse (55) dans le sens Nancy > Paris
- Une seconde phase de travaux qui concerne la réparation du pont de la Croix Pêcheur (55) dans le sens Paris > Nancy

Phase 1 : Réfection de chaussée dans le sens Nancy > Paris

Dates prévisionnelles : du vendredi 11 avril au vendredi 16 mai 2025

Les travaux portent sur la réhabilitation de la chaussée de la RN4 sur une section de sur 6 km dans le sens Nancy > Paris. Ils comprennent :

- le colmatage des fissures
- la reprise de la couche de roulement sur les zones les plus endommagées,
- le changement des joints de dilatation des ouvrages d'art.

>>> La circulation dans le sens Nancy > Paris sera basculée sur le sens opposé et les bretelles de sortie/entrée pour les communes de Troussey et Void-Vacon seront fermées.

>>> Une réduction de vitesse sera mise en place.

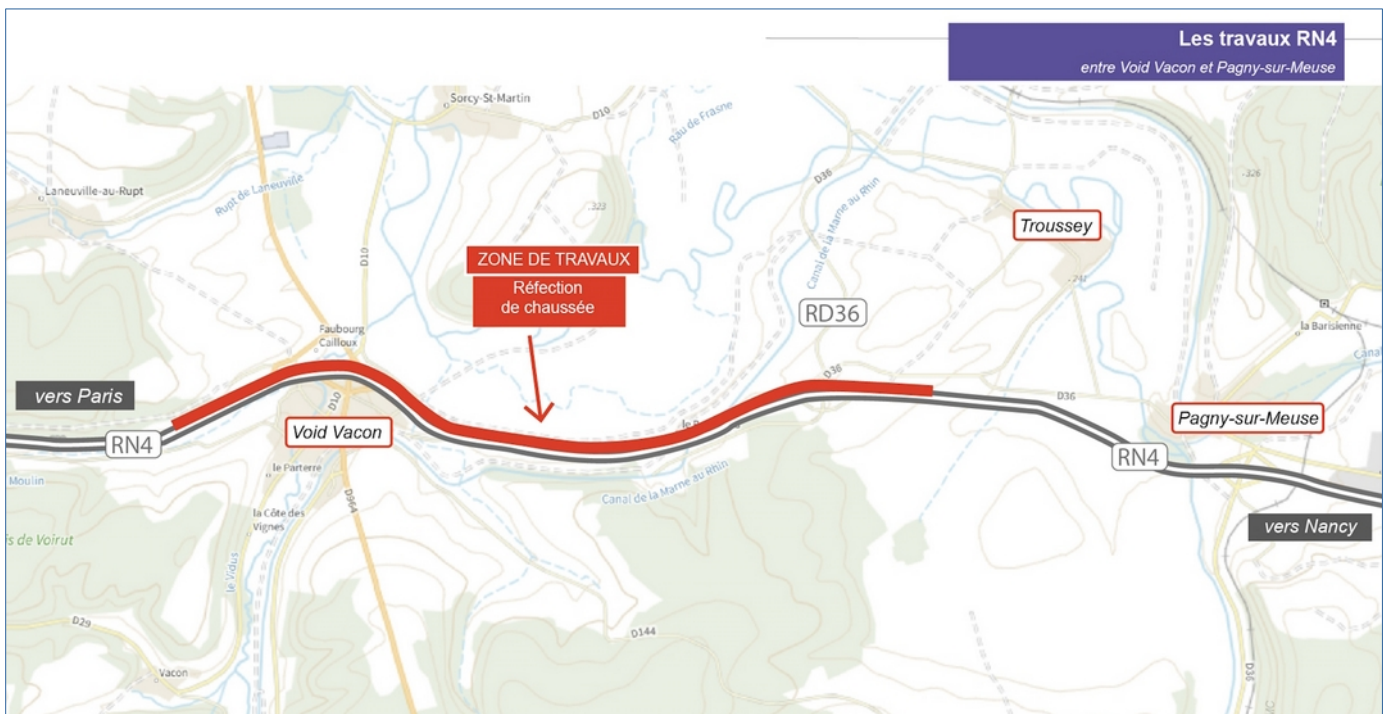

Phase 2 : réparation de pont de la Croix Pêcheur

Dates prévisionnelles : du lundi 9 juin au vendredi 14 novembre 2025

Les travaux portent sur la réparation du pont de la Croix Pêcheur, sur le territoire de la commune de Troussey.

La campagne de travaux comprend :

- La transformation de l'about de l'ouvrage afin de supprimer les joints de chaussée,
- La mise en conformité des dispositifs de retenues en rives d'ouvrage,
- La réfection de l'étanchéité du pont et de la couche de roulement,
- Le remplacement des appareils d'appuis,
- La réfection de du traitement anticorrosion des poutres métalliques en about de tablier.

>>> La circulation dans le sens Paris > Nancy sera basculée sur le sens opposé.

>>> Une réduction de vitesse sera mise en place.

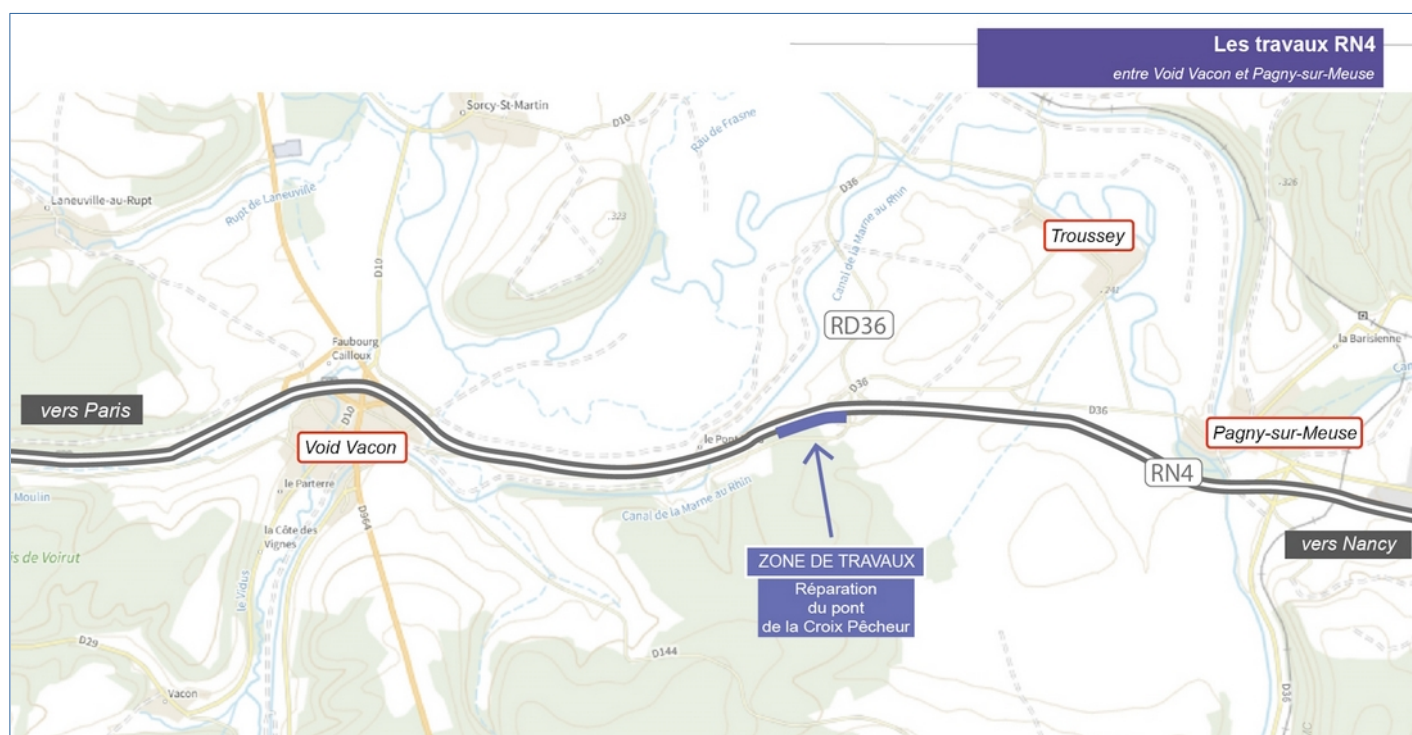

III – Annexe – Le réseau de la DIR Est au 1^{er} janvier 2025

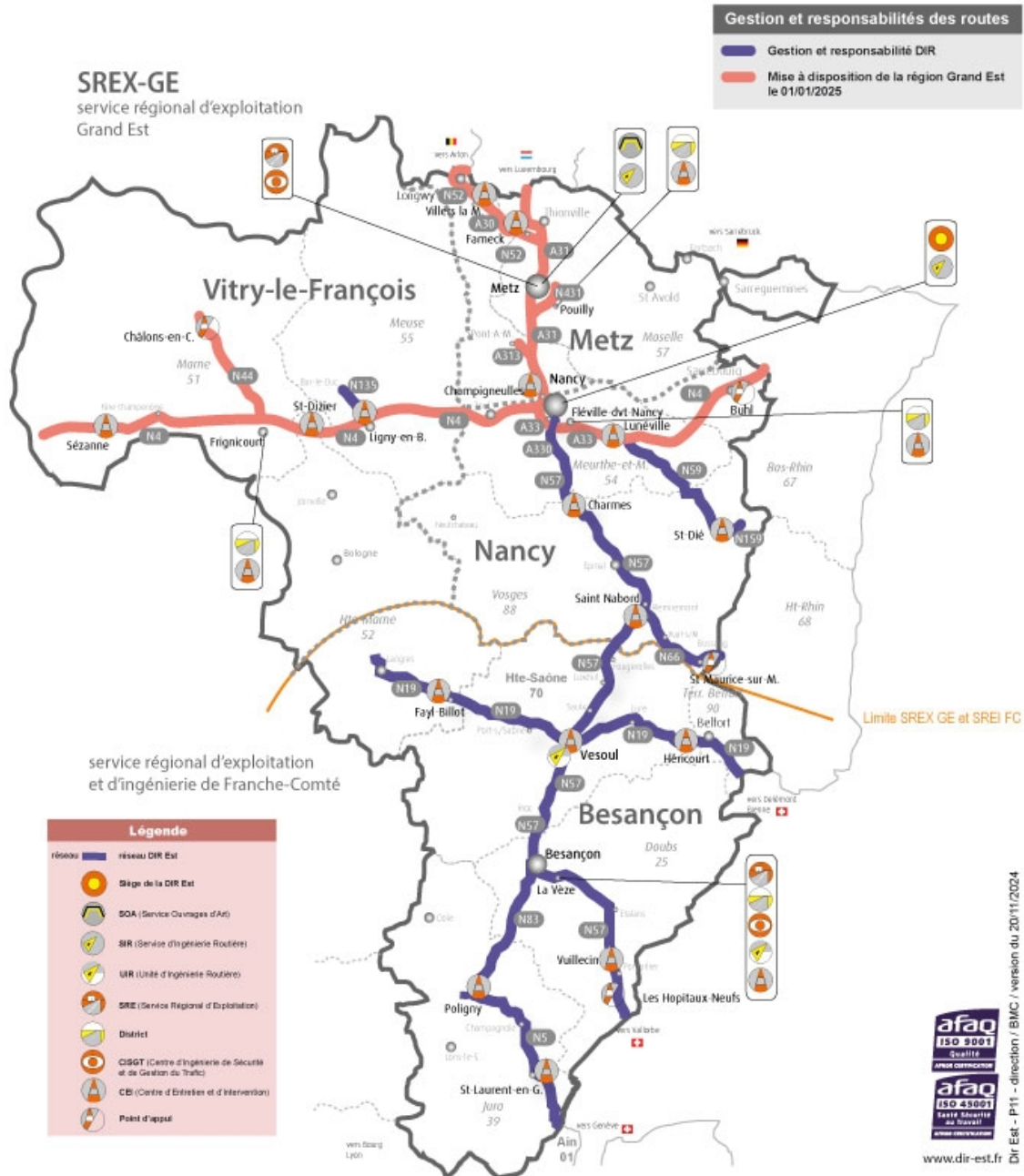



Contact presse :

Bureau Management et Communication
communication.dir-est@developpement-durable.gouv.fr
Tél : 06 19 18 05 57 / 06 61 85 18 66

