



MINISTÈRE
DE LA TRANSITION
ÉCOLOGIQUE
ET SOLIDAIRE

*Liberté
Égalité
Fraternité*

DOSSIER DE PRESSE



RN57 **RENOUVELLEMENT DE CHAUSSÉE** **Rocade de Besançon** Sens Vesoul → Micropolis

Du 20 juillet au 14 août 2020

Direction interdépartementale des routes de l'Est
Horaires d'ouverture : 8h30-12h00 / 13h30-17h00
Tél. : 33 (0) 3 83 50 96 00 – fax : 33 (0) 3 83 32 39 22
BP 82120 – 10 et 16 promenade des Canaux
54021 Nancy cedex

SOMMAIRE

I - Objet et nature des travaux

II - Principes d'exploitation

III - Déviations / délestages

IV - Planning des perturbations

V - Annexe – Présentation de la DIR Est



I – Nature des travaux

Dans le cadre de son programme d'entretien annuel des chaussées, la Direction Interdépartementale des Routes de l'Est va procéder à des travaux de réfection de la chaussée de la RN57 (rocade de Besançon), en périphérie de l'agglomération Bisontine, entre les secteurs d'Ecole-Valentin et de Micropolis, dans le sens Nord → Sud (Vesoul → Pontarlier).

Sur cette section, la chaussée date de la construction de l'infrastructure (mise en service en 2003). Les trafics élevés (jusqu'à 52 000 véhicules par jour) et la proportion importante de poids-lourds (12%) occasionnent des dégradations accélérées.

Il est ainsi impératif que les travaux soient entrepris sur cette section avant la rupture de la chaussée, auquel cas des travaux en urgence seraient particulièrement complexes à organiser.

Ces travaux sont planifiés sur la période estivale, de façon à réduire autant que possible la gêne pour l'utilisateur et pour l'activité économique de l'agglomération Bisontine. En effet, chaque année, les comptages de trafic mettent en évidence une baisse moyenne des trafics de l'ordre de 20 % pendant la période de mi-juillet à fin août.



Zone concernée par les travaux

II – Principes d'exploitation

La nature des travaux et le trafic élevé imposent la mise en place d'un mode d'exploitation particulier sur la RN57. La réalisation des travaux nécessitera plusieurs basculements de la circulation sur la chaussée Sud → Nord (Pontarlier → Vesoul) ainsi que des fermetures temporaires de bretelles d'échangeurs au cours des différentes phases du chantier.

L'organisation et le phasage des travaux ont suivi plusieurs principes :

- assurer la sécurité des usagers de la route et des personnels œuvrant sur le chantier ;
- réduire la durée des travaux ;
- maintenir à minima 1 voie de circulation dans chaque sens de circulation 24h/24 (à l'exception de quelques micro-coupures) ;
- limiter dans la durée les fermetures des bretelles des échangeurs ;
- prévoir des itinéraires de déviation optimisés compte tenu des bretelles fermées.

4 phases sont ainsi envisagées pour permettre la bonne réalisation des travaux au niveau de la section courante.

Bien entendu, d'éventuels aléas inhérents à ce type de chantier sont de nature à faire évoluer ce phasage prévisionnel, ainsi que les durées estimées de chacune des différentes étapes du chantier.

Phase 1 : travaux du 20 juillet au 24 juillet 2020

Travaux sur la section comprise entre les échangeurs n°53 (Espace Valentin Centre) et n°55 (rue de Vesoul)

- Travaux sur les bretelles des échangeurs n°53, 54 et 55 ainsi que sur la section courante (sens Vesoul → Pontarlier).
- Basculement de circulation de l'échangeur n°53 à l'échangeur n°55 (rue de Vesoul).
- Fermeture des bretelles de sortie et d'entrée des échangeurs n°53, n°54 (RD75) et fermeture de la bretelle de sortie de l'échangeur n°55 (rue de Vesoul) dans le sens Vesoul → Pontarlier.
- Durée estimée de la phase : 5 journées.

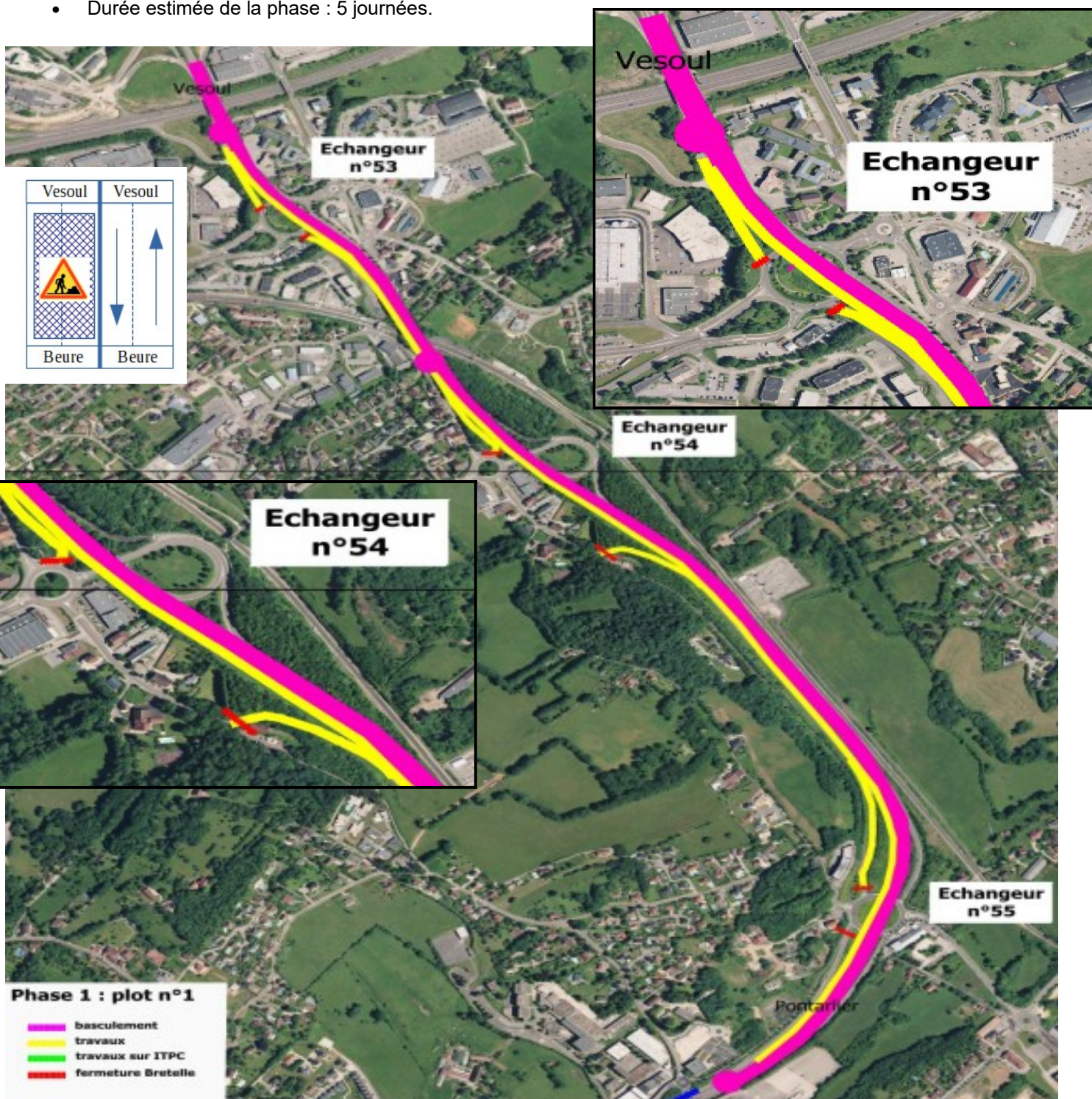

Phase 2 : travaux du 27 juillet au 31 juillet 2020

Travaux sur la section comprise entre les échangeurs n°55 (rue de Vesoul) et n°56 (Temis)

- Travaux sur les bretelles des échangeurs n°55 et 56 ainsi que sur la section courante (sens Vesoul → Pontarlier).
- Basculement de circulation de l'échangeur n°54 (RD75) à l'échangeur n°57 (Domaine universitaire).
- Fermeture de la bretelle d'entrée de l'échangeur n°54 (RD75) et des bretelles de sortie et d'entrée des échangeurs n°55 (rue de Vesoul) et n°56 (Temis) dans le sens Vesoul → Pontarlier.
- Durée estimée de la phase : 5 journées.

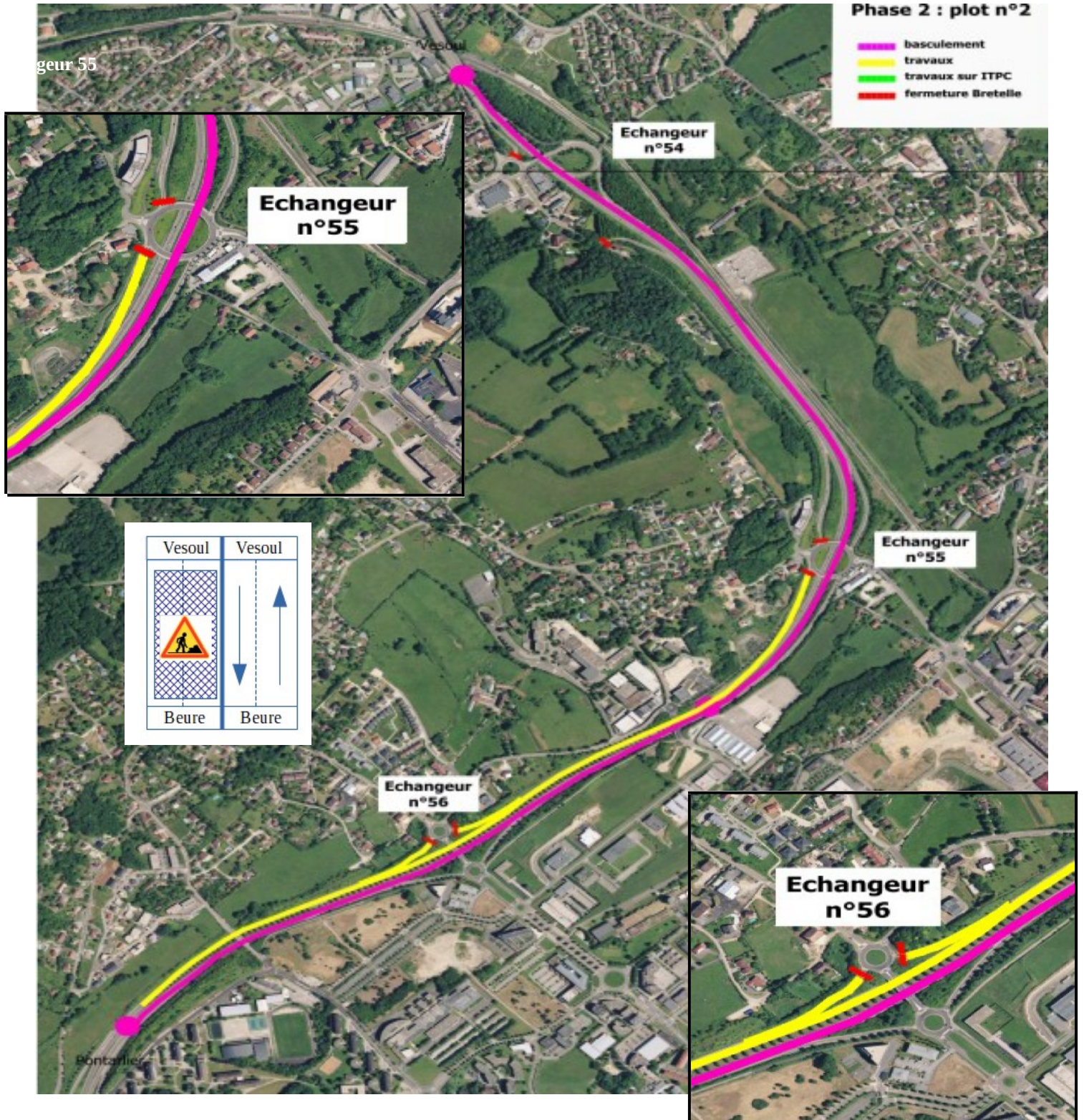

Phase 3 : travaux du 3 août au 7 août 2020

Travaux sur la section comprise entre les échangeurs n°57 (Domaine universitaire) et n°60 (Saint Ferjeux / Amitié)

- Travaux sur la section courante (sens Vesoul → Pontarlier) entre les échangeurs n°57 (Domaine universitaire) et n°60 (Saint-Ferjeux / Amitié).
- Basculement de circulation de l'échangeur n°56 (Témis) à l'échangeur n°60 (Saint-Ferjeux / Amitié) pour le trafic de transit.
- Les bretelles de sortie et d'entrée des échangeurs n°56 (Témis), n°57 (Domaine universitaire), n°58 (ZI Trepillot) et de sortie de l'échangeur n°59 (Saint-Ferjeux / Tilleroyes) ainsi que les voies d'entrecroisement dans le sens Vesoul → Pontarlier resteront ouvertes à la circulation pour permettre la desserte des quartiers et la liaison avec la RD70.
- Durée estimée de la phase : 5 journées.

Phase 3

- basculement
- travaux
- travaux sur ITPC
- fermeture Bretelle

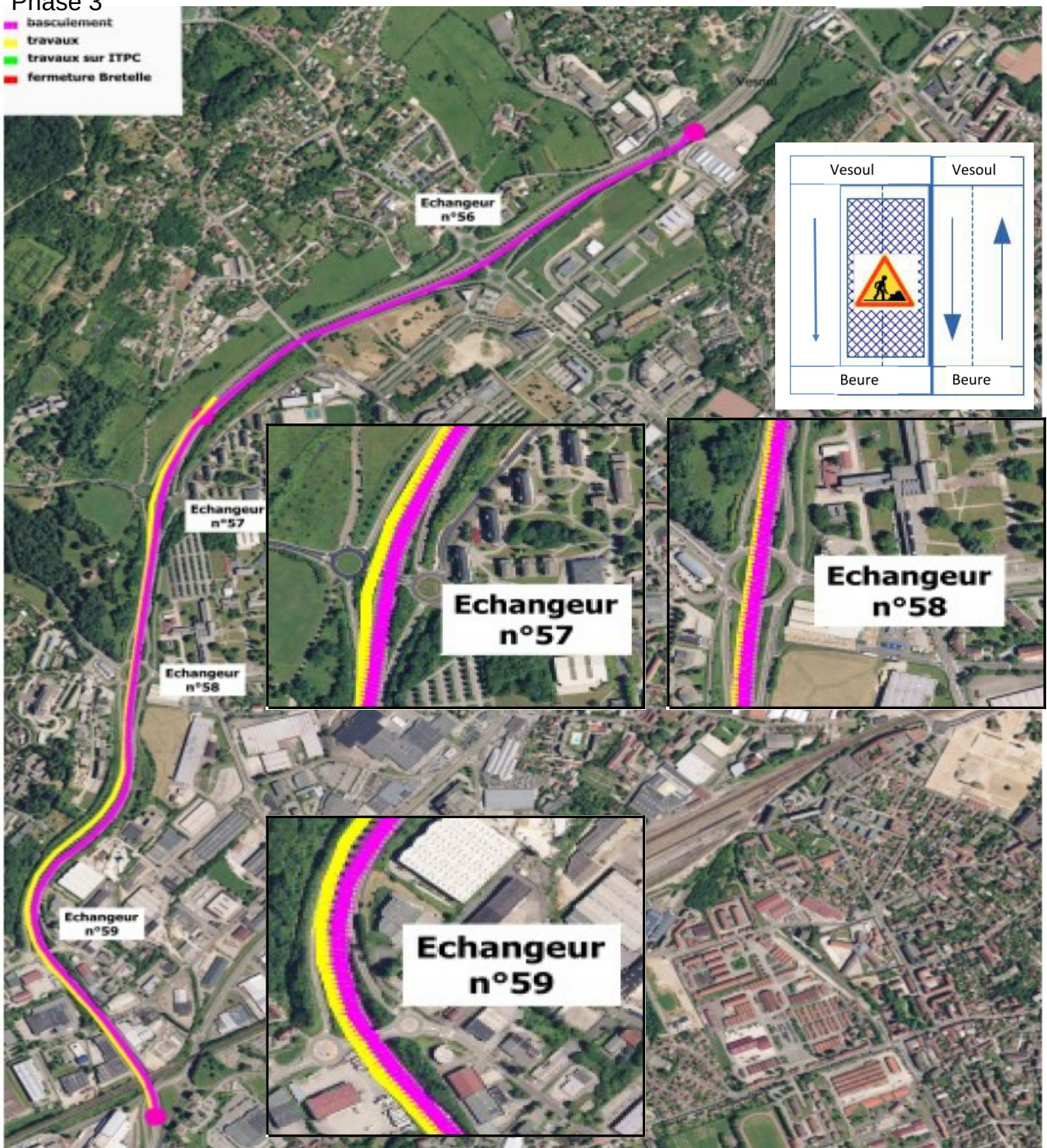





Phase 4 : travaux du 10 août au 14 août 2020

Travaux sur la section comprise entre les échangeurs n°57 (Domaine universitaire) et n°59 (Saint Ferjeux / Tilleroyes)

- Travaux réalisés de nuit sur les bretelles de sortie et d'entrée des échangeurs n°57 (Domaine universitaire), n°58 (ZI Trepillot) et de sortie de l'échangeur n°59 (Saint-Ferjeux / Tilleroyes) ainsi que des voies d'entrecroisement reliant ces échangeurs dans le sens Vesoul → Pontarlier.
- La section courante restera ouverte à la circulation - aucun basculement de circulation ne sera mis en place.
- Durée estimée de la phase : 5 journées.

Phase 4

-  basculement
-  travaux de nuit
-  travaux sur ITPC
-  fermeture Bretelle

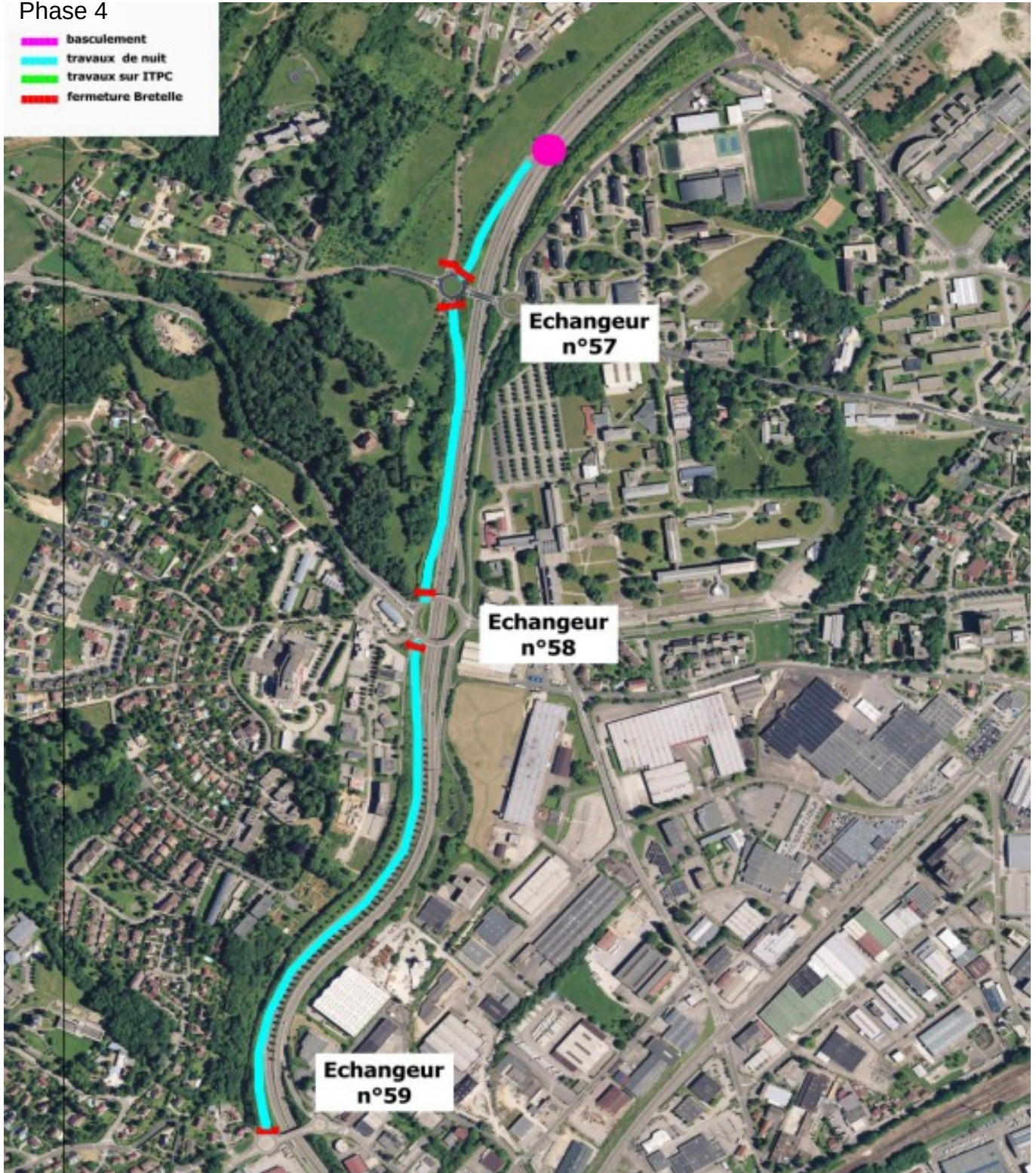

III – Déviations / Délestages

Pour des raisons de sécurité, certaines bretelles de sortie et d'insertion (entrée) sur la RN57, situées dans les zones de travaux ou dans les zones de rabattement de voies, seront temporairement fermées à la circulation.

L'utilisation des échangeurs précédents et suivants les zones de travaux constituera le principal mode de déviation.

Phase 1 du 20 au 24 juillet 2020 : les bretelles de sortie et d'entrée des échangeurs n°53 (Espace Valentin), n°54 (RD75) et la bretelle de sortie de l'échangeur n°55 (rue de Vesoul) dans le sens Vesoul → Pontarlier seront fermées à la circulation. Les usagers en provenance du Nord (Vesoul) souhaitant emprunter ces bretelles devront faire demi-tour à l'échangeur n°56 (Témis). Des déviations locales seront mises en place pour permettre aux usagers de s'insérer sur la RN57.

Phase 2 du 27 au 31 juillet 2020 : la bretelle d'entrée de l'échangeur n°54 (RD75) et les bretelles de sortie et d'entrée des échangeurs n°55 (rue de Vesoul) et n°56 (Témis) dans le sens Vesoul → Pontarlier seront fermées à la circulation. Les usagers en provenance du Nord (Vesoul) souhaitant emprunter ces bretelles devront faire demi-tour à l'échangeur n°58 (ZI Trepillot). Des déviations locales seront mises en place pour permettre aux usagers de s'insérer sur la RN57.

Phase 3 du 3 août au 7 août 2020 : Les bretelles de sortie et d'entrée des échangeurs n°56 (Témis), n°57 (Domaine universitaire), n°58 (ZI Trepillot) et de sortie de l'échangeur n°59 (Saint-Ferjeux / Tilleroyes) ainsi que les voies d'entrecroisement dans le sens Vesoul → Pontarlier resteront ouvertes à la circulation pour permettre la desserte des quartiers et la liaison avec la RD70. Une déviation locale sera mise en place pour permettre aux usagers de s'insérer sur la RN57 à partir de l'échangeur 59 (Saint-Ferjeux / Tilleroyes).

Phase 4 du 10 août au 14 août 2020 : les bretelles de sortie et d'entrée des échangeurs n°57 (Domaine universitaire), n°58 (ZI Trepillot) et de sortie de l'échangeur n°59 (Saint-Ferjeux / Tilleroyes) ainsi que des voies d'entrecroisement reliant ces échangeurs dans le sens Vesoul → Pontarlier seront fermées à la circulation la nuit. Des déviations locales via les échangeurs n°56 et 59 seront mises en place pour permettre aux usagers de quitter ou rejoindre la RN57. La section courante de la RN57 restera ouverte à la circulation.

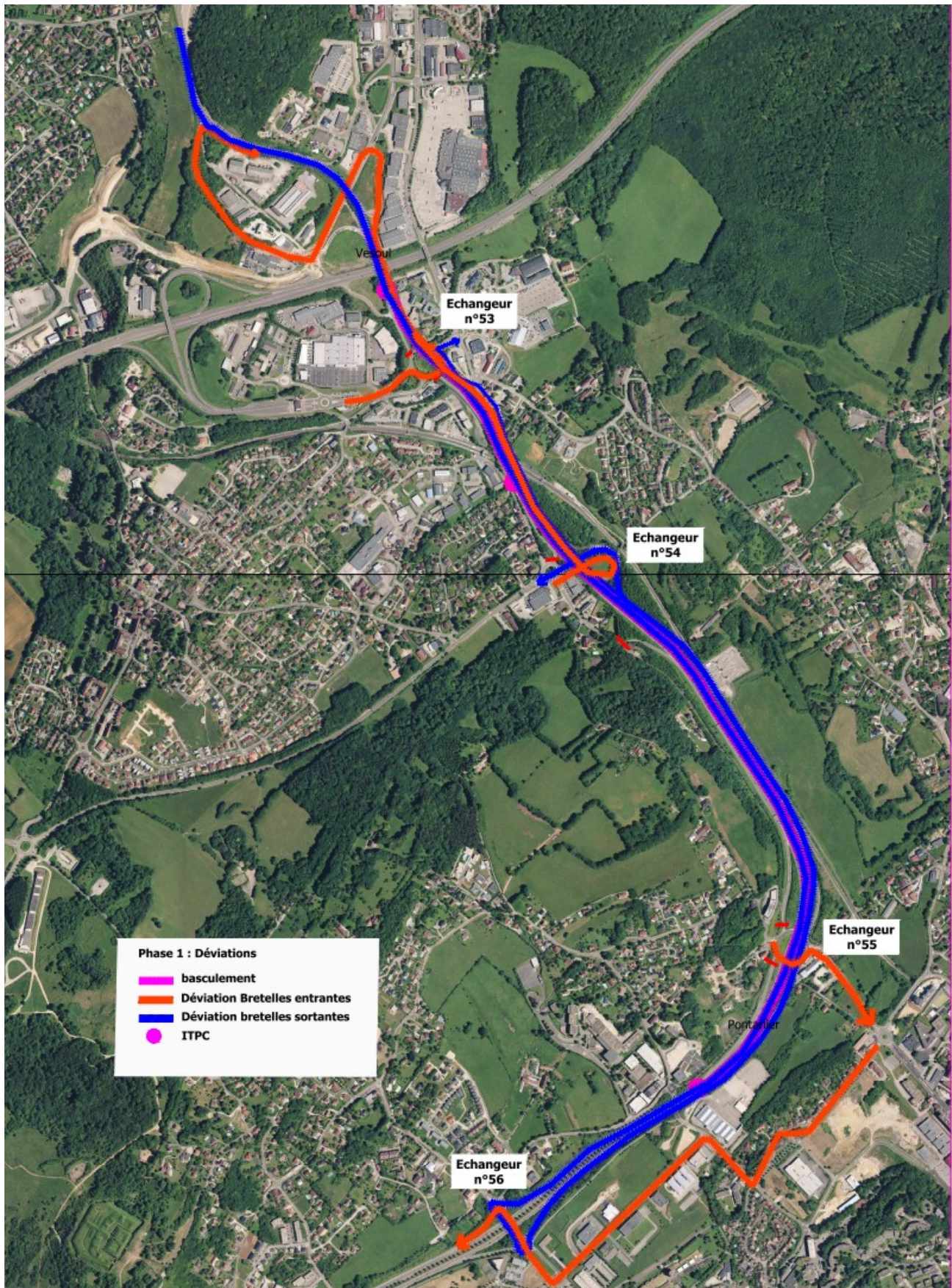

Figure 1 : Plan des déviations durant la phase n°1 (du 20/07 au 24/07/2020)

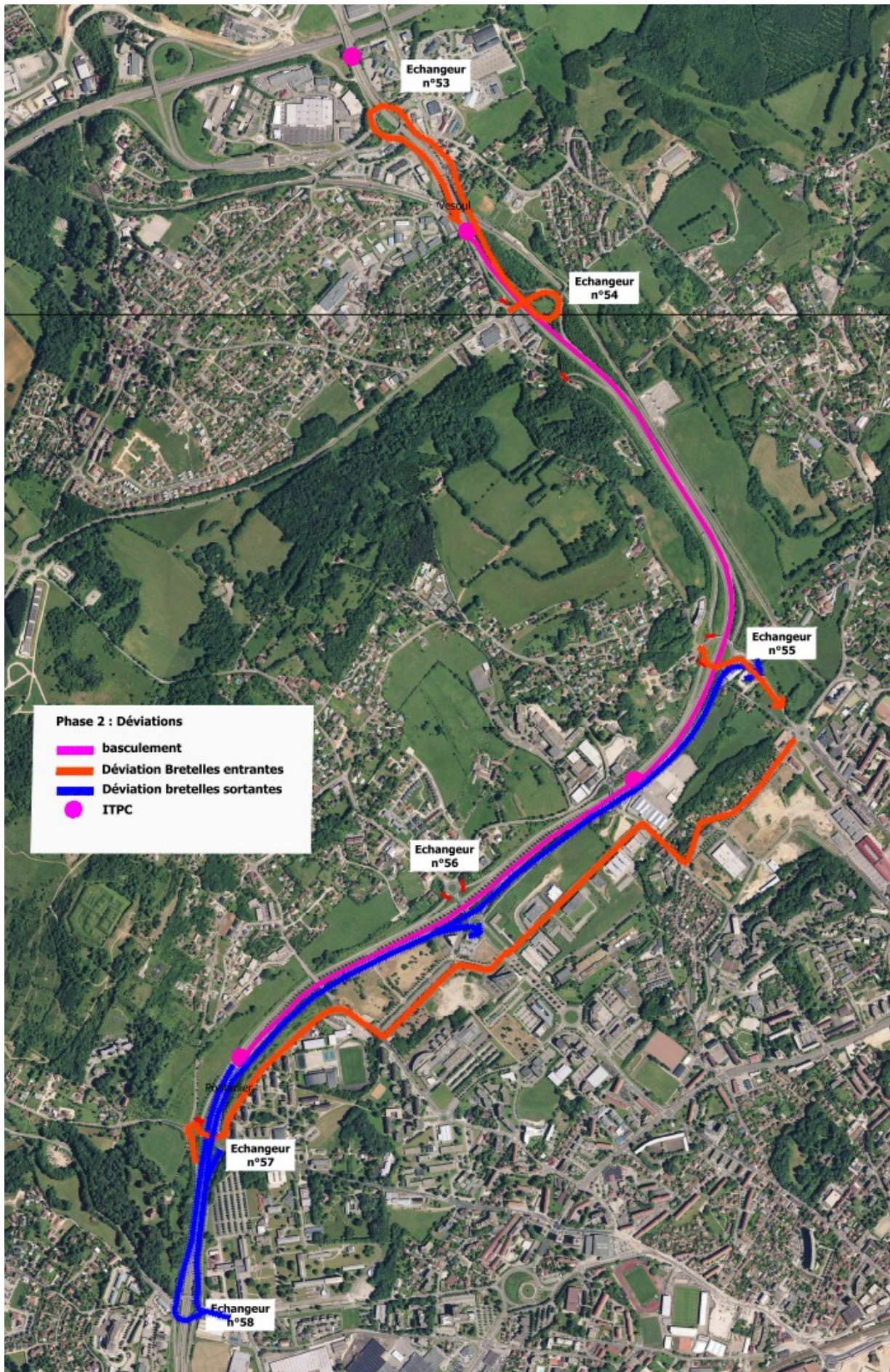

Figure 2: Plan des déviations durant la phase 2 du 27/07 au 31/07/2020

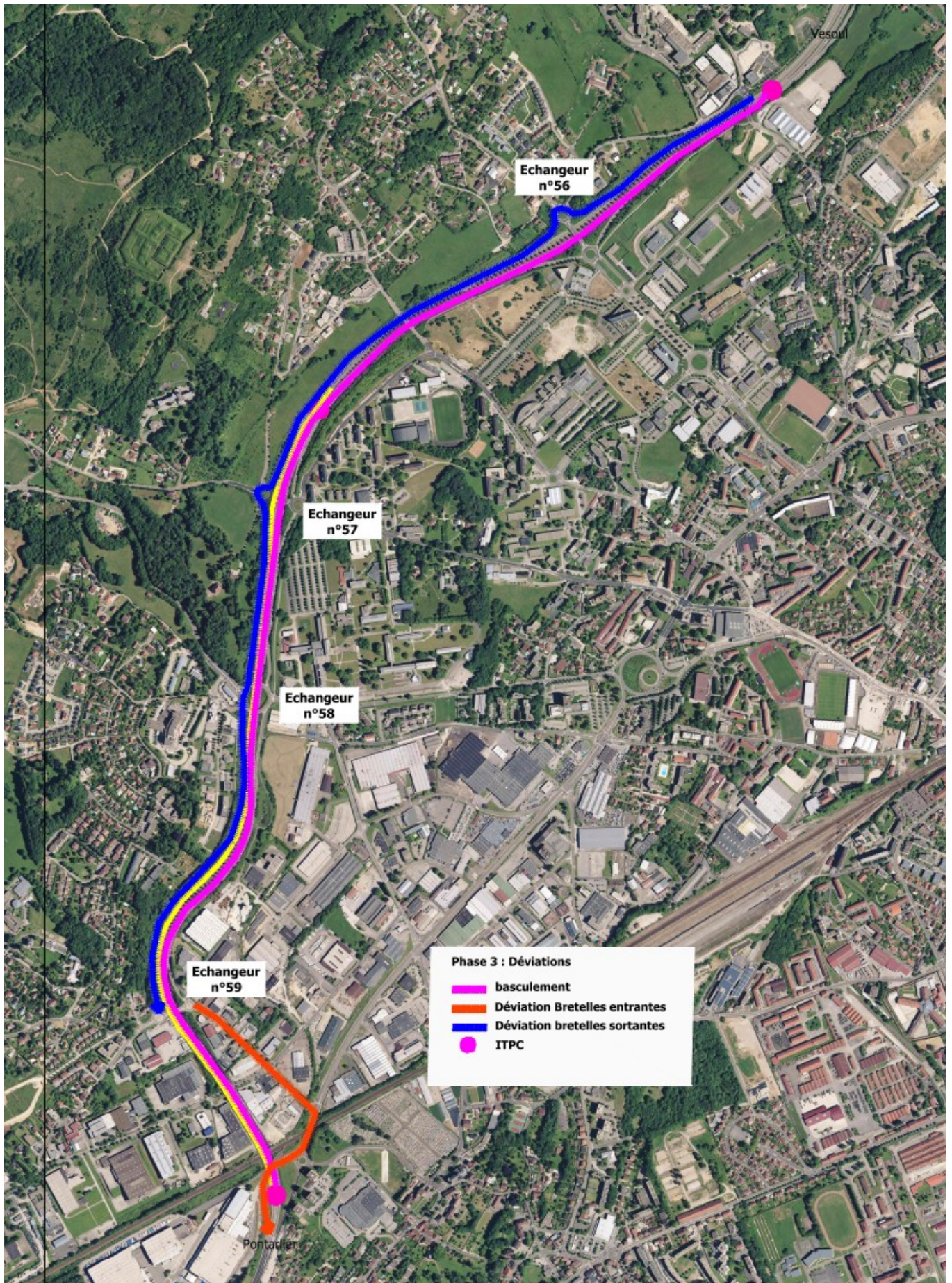

Figure 3: Plan des déviations durant la phase 3 du 3/08 au 7/08/2020

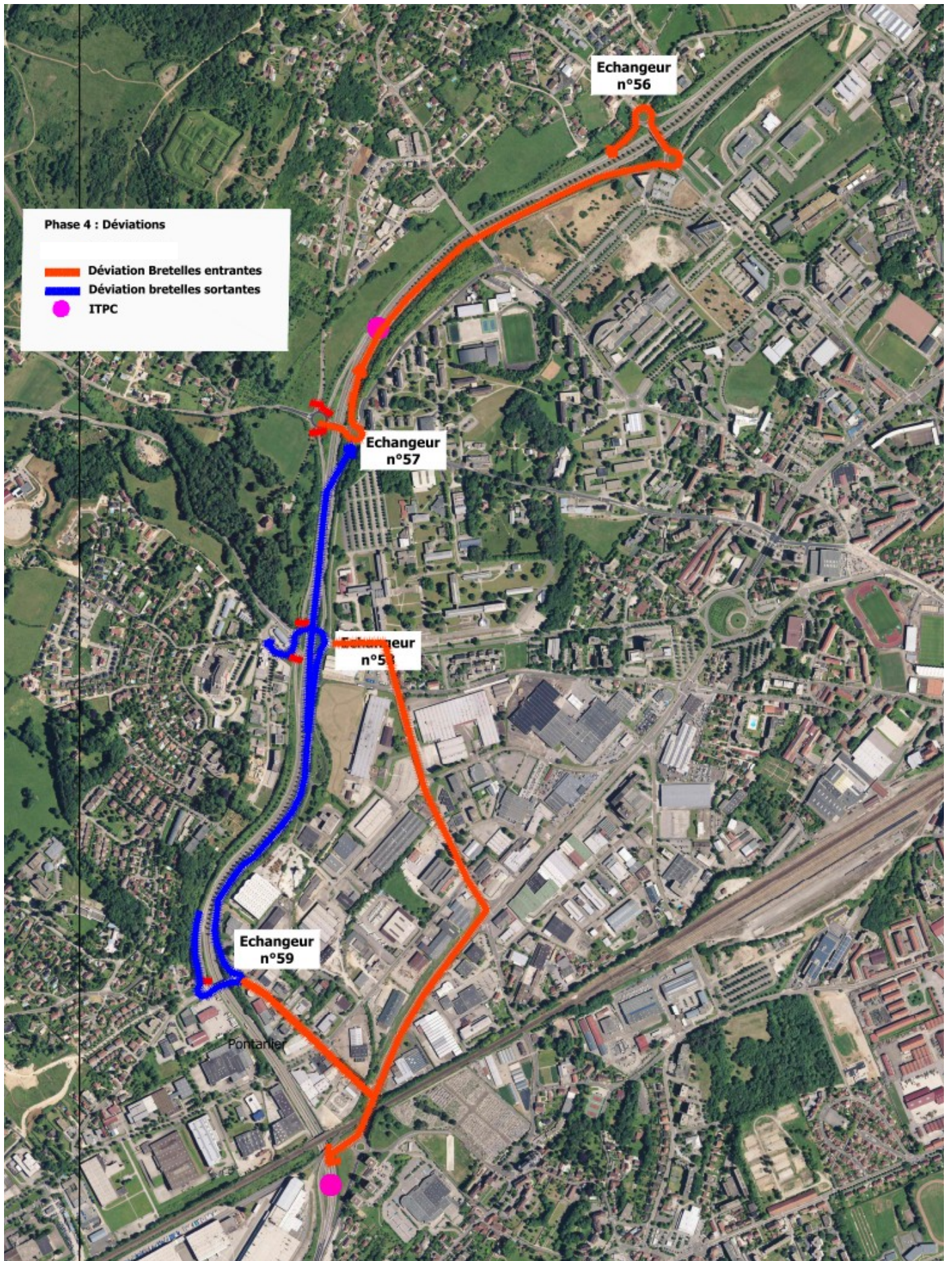

Figure 4: Plan des déviations durant la phase 4 du 10/08 au 14/08/2020

IV – Planning prévisionnel des travaux

	JUILLET											AOÛT															
	S30					S31						S32					S33										
	20	21	22	23	24	25	26	27	28	29	30	31	1	2	3	4	5	6	7	8	9	10	11	12	13	14	15
Planning Prévisionnel des travaux	Du 20 juillet au 14 août																										
Phase 1 : Travaux entre les échangeurs n°53 et 55																											
Phase 2 : Travaux entre les échangeurs n°55 et 56																											
Phase 3 : Travaux entre les échangeurs n°57 et 60 (section courante)																											
Phase 4 : Travaux entre les échangeurs n°57 et 60 (Bretelles + voies d'entrecroisement)																											

D'IMPORTANTES CONGESTIONS SONT À PRÉVOIR :

- à partir du 20 juillet dans les deux sens de circulation

**La vitesse sera réduite à 70 km/h
et jusqu'à 50 km/h dans les zones sensibles.**

Pour ceux qui ne pourront pas éviter ce secteur et pour réaliser au mieux leurs déplacements, la DIR Est diffusera :

Une information générale :

- par les médias
- le site internet de la DIR Est www.dir-est.fr
- les panneaux d'information de part et d'autre des chantiers

Une information en temps réel :

- sur les panneaux à messages variables (PMV)
- par le site de Bison Futé www.bison-fute.gouv.fr



**La DIR Est remercie les automobilistes de leur compréhension,
pour la gêne occasionnée et leur recommande la plus grande prudence,
afin d'assurer leur propre sécurité et celle des agents travaillant sur le chantier.**

Contact presse Bureau Management et Communication
communication.bmc.direction@developpement-durable.gouv.fr
06 19 18 05 57

Siège de la Direction interdépartementale des routes de l'Est
Horaires d'ouverture: 8h30-12h00 / 13h30-17h00
Tél.: 33 (0) 3 83 50 96 00 – fax: 33 (0) 3 83 32 39 22
BP 82120 – 10 et 16 promenade des Canaux
54021 Nancy cedex

V – Annexe – Présentation de la DIR Est

La DIR Est - Direction Interdépartementale des Routes Est (créée par décret du 16 mars 2006) est un service du Ministère de la Transition Écologique et Solidaire, Ministère chargé des Transports.

Son réseau de 1 650 km traverse 12 départements du quart Nord-Est de la France. Il est composé des routes nationales et des autoroutes non concédées (gratuites) de ce secteur. Près de 1 000 agents travaillent en continu pour assurer l'entretien et le fonctionnement de ce réseau routier national, mais aussi pour construire les routes de demain.

Son organisation s'articule autour :

- des services du siège situés à Nancy,
- de 3 divisions d'exploitation : Besançon, Metz et Strasbourg,
- de 2 services d'ingénierie routière (SIR) : SIR Lorrain, SIR Alsace Franche-Comté,
- d'un service spécialisé en ouvrages d'art.



www.dir-est.fr

**MINISTÈRE
DE LA TRANSITION
ÉCOLOGIQUE
ET SOLIDAIRE**

*Liberté
Égalité
Fraternité*