



MINISTÈRE  
DE LA TRANSITION  
ÉCOLOGIQUE  
ET SOLIDAIRE

*Liberté  
Égalité  
Fraternité*



**DOSSIER  
DE PRESSE**

**A330 – LUDRES (54)  
TRAVAUX DE CONFORTEMENT DE TALUS  
ET REFECTION DE CHAUSSEES**



**Du 15 juillet au 24 août 2020**

Direction interdépartementale des routes de l'Est  
Horaires d'ouverture : 8h30-12h00 / 13h30-17h00  
Tél. : 33 (0) 3 83 50 96 00 – fax : 33 (0) 3 83 32 39 22  
BP 82120 – 10 et 16 promenade des Canaux  
54021 Nancy cedex

# SOMMAIRE



**I – Enjeux des travaux**

**II – Description des travaux**

**III – Points à retenir**

**IV - Annexe – Présentation de la DIR Est**



**MINISTÈRE  
DE LA TRANSITION  
ÉCOLOGIQUE  
ET SOLIDAIRE**

*Liberté  
Égalité  
Fraternité*

## COMMUNIQUÉ DE PRESSE

Nancy, le 18 juin 2020

### **A330 – Réfection de talus et chaussées à hauteur de Ludres (54) dans le sens Nancy►Epinal par la DIR Est**

**À partir du 15 juillet**, la Direction Interdépartementale des Routes de l'Est (DIR Est), pour le compte de l'État, va engager des travaux de réfection du talus et de chaussées sur A330 au niveau de l'échangeur de « Ludres ZI » (54) dans le sens Nancy►Epinal.

1) Les travaux de réfection du talus se dérouleront, de mi-juillet à mi-août, depuis la bretelle de sortie n°5 Ludres-ZI, sans interruption de circulation sur A330 ; seule la voie de gauche de la bretelle de sortie n°5 Ludres-ZI (sens Nancy►Epinal) sera neutralisée, de jour comme de nuit, jusqu'aux feux tricolores de la rue Pasteur de Ludres.

2) La pose de balisage (mi-juillet sur une nuit), les travaux de réfection de chaussées (du samedi 15 août 20 h au lundi 17 août 06 h), des travaux complémentaires et la dépose de balisage (mi-août sur 2-3 nuits) nécessiteront que la circulation sur A330 soit basculée du sens Nancy►Epinal sur le sens Epinal►Nancy et conséquemment :

- les usagers en provenance de Nancy-centre et désirant se rendre en direction d'Epinal seront maintenus sur A330, via un basculement de circulation ;
- les usagers en provenance de Nancy-centre et désirant sortir aux échangeurs n°5 Ludres-ZI ou n°6 Dijon/Neuves-Maisons seront préalablement déviés à l'échangeur n°4 Fléville–Ludres pour emprunter la route métropolitaine M570 jusqu'à Ludres ;
- les usagers en provenance de l'A33 sens Paris►Epinal seront maintenus dans la bretelle de sortie de l'échangeur n°5 Ludres-ZI jusqu'aux feux tricolores de l'avenue Pasteur où ils pourront choisir leur direction ;
- les usagers en provenance de l'A33 sens Strasbourg►Epinal et désirant sortir aux échangeurs n°5 Ludres-ZI ou n°6 Dijon/Neuves-Maisons devront anticiper la sortie par la bretelle A330 direction Nancy-centre, sortir à l'échangeur n°4 Parc d'activités - Porte Sud jusqu'au giratoire de Frocourt, et rejoindre la route métropolitaine M570 jusqu'à Ludres

**Consciente des désagréments liés à ce chantier,  
la DIR Est remercie les automobilistes de leur compréhension.  
Elle leur recommande la plus grande prudence  
et la modération de leur vitesse sur les déviations.**

**Contact presse :**  
Bureau Management et Communication  
[communication.bmc.direction@developpement-durable.gouv.fr](mailto:communication.bmc.direction@developpement-durable.gouv.fr)  
Tél : 06 19 18 05 57

Siège de la Direction interdépartementale des routes de l'Est Horaires d'ouverture : 8h30-12h00 / 13h30-17h00  
Tél. : 33 (0) 3 83 50 96 00 – fax : 33 (0) 3 83 32 39 22  
BP 82120 – 10 et 16 promenade des Canaux  
54021 Nancy cedex





# I – Enjeux des travaux

L'autoroute A330, reliant Nancy et Flavigny-sur-Moselle est un axe routier important de la rocade périphérique sud de Nancy.

Le talus de remblai au niveau de l'échangeur n°5 Ludres-ZI dans le sens Nancy►Epinal présente des désordres structurels évolutifs nécessitant des travaux de confortement de l'ouvrage, ainsi que de réfection de chaussées et des équipements associés.

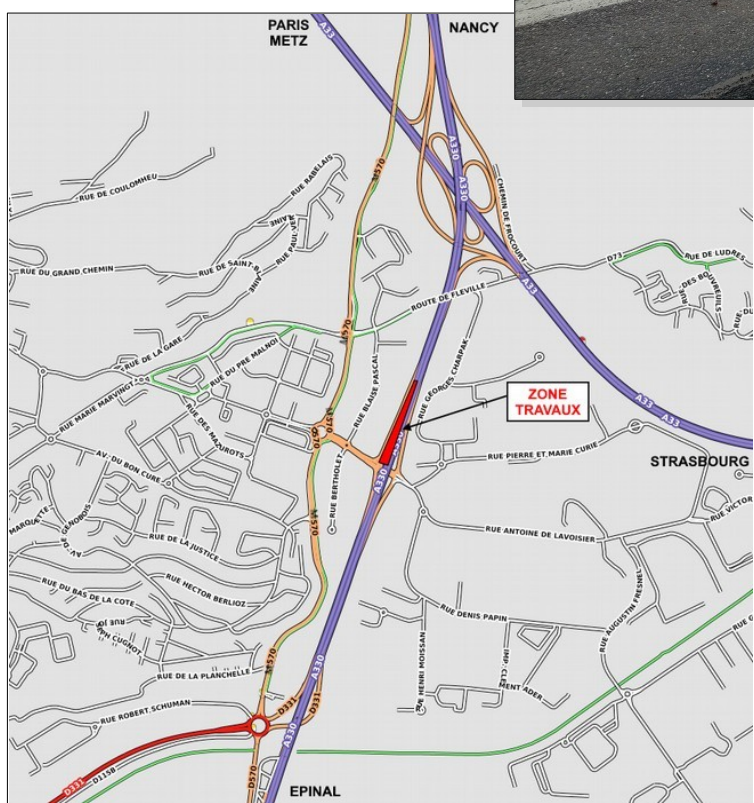

## II – Description des travaux

Afin de garantir la sécurité des usagers et des intervenants pendant la durée des travaux, des restrictions de circulation différentes s'appliqueront selon les phases d'exploitation du chantier.

Il sera notamment prévu :

- **du 15 juillet au 14 août** : les travaux de confortement du talus se dérouleront depuis la bretelle de sortie n°5 Ludres-ZI, sans interruption de circulation sur A330. Seule la voie de gauche de la bretelle de sortie n°5 Ludres-ZI (sens Nancy ► Epinal) sera neutralisée, de jour comme de nuit, jusqu'aux feux tricolores de la rue Pasteur à Ludres.

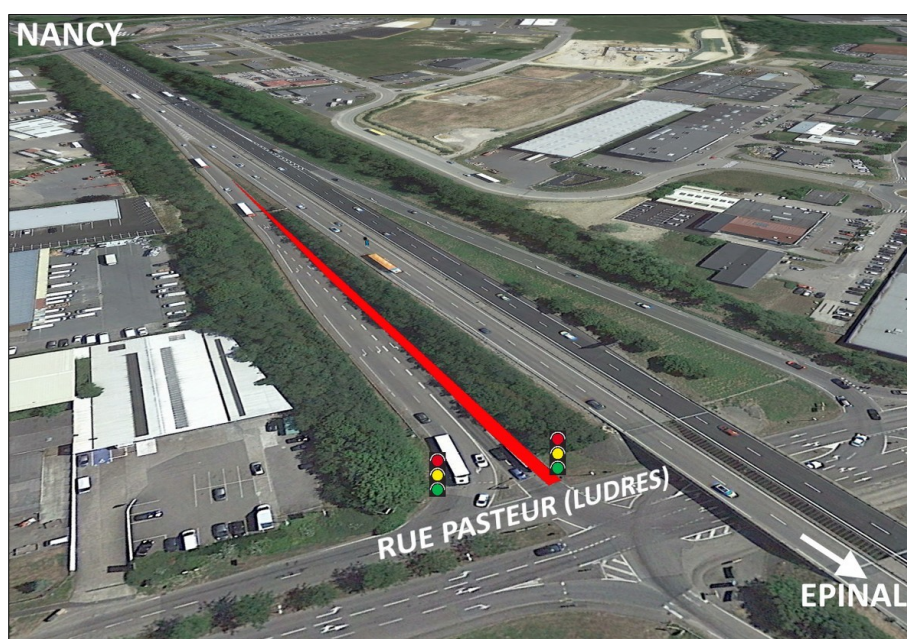

Durant ces quatre semaines de travaux, des ralentissements sont à prévoir au droit du chantier, aux heures de pointe du soir (17-19h) et plus particulièrement les vendredis.



➤ **du samedi 15 août 20h au lundi 17 août 06h** : les travaux de réfection de chaussée nécessiteront que la circulation sur A330 soit basculée du sens Nancy►Epinal sur le sens Epinal►Nancy et conséquemment :

- les usagers en provenance de Nancy-centre et désirant se rendre en direction d'Epinal seront maintenus sur A330, via un basculement de circulation ;
- les usagers en provenance de Nancy-centre et désirant sortir aux échangeurs n°5 Ludres-ZI ou n°6 Dijon/Neuves-Maisons seront préalablement déviés à l'échangeur n°4 Fléville–Ludres pour emprunter la route métropolitaine M570 jusqu'à Ludres ;
- les usagers en provenance de l'A33 sens Paris ► Epinal seront maintenus dans la bretelle de sortie de l'échangeur n°5 Ludres-ZI jusqu'aux feux tricolores de l'avenue Pasteur où ils pourront choisir leur direction ;
- les usagers en provenance de l'A33 sens Strasbourg ► Epinal et désirant sortir aux échangeurs n°5 Ludres-ZI ou n°6 Dijon/Neuves-Maisons devront anticiper la sortie par la bretelle A330 direction Nancy-centre, sortir à l'échangeur n°4 Parc d'activités - Porte Sud jusqu'au giratoire de Frocourt, et rejoindre la route métropolitaine M570 jusqu'à Ludres

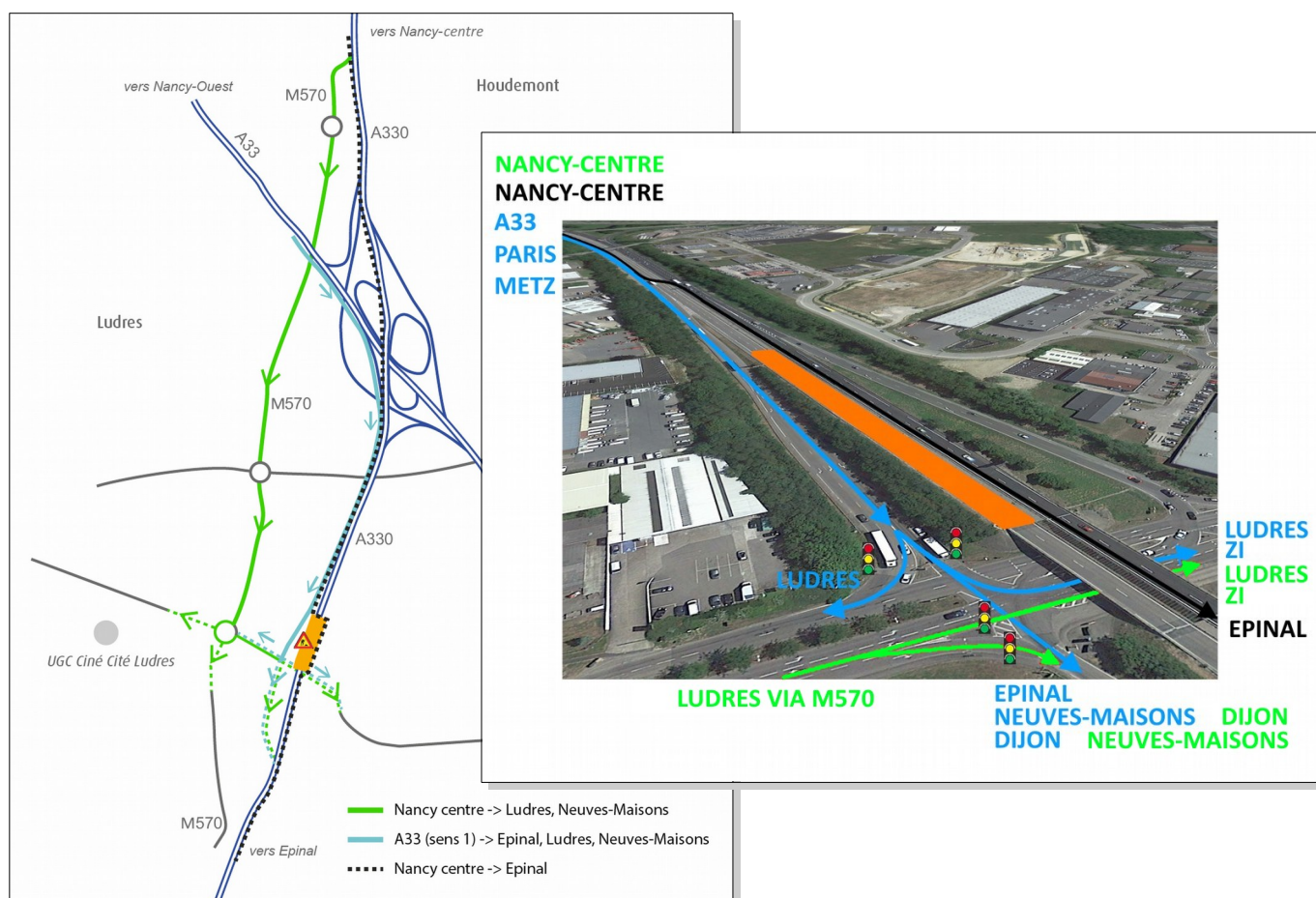

**Durant ce week-end du 15 août, des ralentissements sont à prévoir au droit du chantier et notamment le dimanche en fin d'après midi et en début de soirée.**

➤ **à compter du 17 août et pour 2-3 nuits** : la fin des travaux de réfection de chaussée, et d'équipements nécessiteront que la circulation sur A330 soit basculée du sens Nancy►Epinal sur le sens Epinal►Nancy avec les mêmes prescriptions que précédemment.

### III – Points à retenir

La réalisation de chantier à cette période est le meilleur compromis pour permettre la réalisation des travaux de qualité, dans de bonnes conditions de sécurité pour les usagers et pour le personnel de chantier, tout en continuant à assurer l'écoulement du trafic en limitant la gêne aux usagers.

La circulation locale sera, dans toute la mesure du possible, laissée libre ou déviée ponctuellement.

Lors du week-end de travaux sur A330 (samedi 15 août 20h au lundi 17 août 06h), ainsi qu'une nuit mi-juillet et deux à trois nuits mi-août, des déviations seront mises en place :

<p><b>les usagers en provenance de A330 Nancy-centre et désirant sortir aux échangeurs n°5 Ludres-ZI ou n°6 Dijon/Neuves-Maisons</b></p>	<p><b>les usagers en provenance de A33 sens Strasbourg► Epinal et désirant sortir aux échangeurs n°5 Ludres-ZI ou n°6 Dijon/Neuves-Maisons</b></p>
<p>seront préalablement déviés à l'échangeur n°4 Fléville–Ludres pour emprunter la route métropolitaine M570 jusqu'à Ludres</p>	<p>devront anticiper la sortie par la bretelle A330 direction Nancy-centre, sortir à l'échangeur n°4 Parc d'activités – Porte Sud jusqu'au giratoire de Frocourt, et rejoindre la route métropolitaine M570 jusqu'à Ludres</p>



**La DIR Est remercie les automobilistes de leur compréhension,  
pour la gêne occasionnée et leur recommande la plus grande prudence,  
afin d'assurer leur propre sécurité et celle des agents travaillant sur le chantier.**

---

**Contact presse : Bureau Management et Communication**  
communication.bmc.direction@developpement-durable.gouv.fr  
06 19 18 05 57

Siège de la Direction interdépartementale des routes de l'Est  
Horaires d'ouverture : 8h30-12h00 / 13h30-17h00  
Tél. : 33 (0) 3 83 50 96 00 – fax : 33 (0) 3 83 32 39 22  
BP 82120 – 10 et 16 promenade des Canaux  
54021 Nancy cedex

## IV – Annexe – Présentation de la DIR Est

La DIR Est - Direction Interdépartementale des Routes Est (créée par décret du 16 mars 2006) est un service du Ministère de la Transition Écologique et Solidaire, Ministère chargé des Transports.

Son réseau de 1 650 km traverse 12 départements du quart Nord-Est de la France. Il est composé des routes nationales et des autoroutes non concédées (gratuites) de ce secteur. Près de 1 000 agents travaillent en continu pour assurer l'entretien et le fonctionnement de ce réseau routier national, mais aussi pour construire les routes de demain.

Son organisation s'articule autour :

- des services du siège situés à Nancy,
- de 3 divisions d'exploitation : Besançon, Metz et Strasbourg,
- de 2 services d'ingénierie routière (SIR) : SIR Lorrain, SIR Alsace Franche-Comté,
- d'un service spécialisé en ouvrages d'art.

